

Direction Départementale des  
Territoires du Bas-Rhin

**ARRETE PREFECTORAL**  
**fixant la liste des lots de chasse situés dans les**  
**secteurs à fort taux de dégâts causés par l'espèce sanglier**  
**pour la période du 1er juillet 2010 au 30 juin 2011**

LE PREFET DE LA REGION ALSACE  
PREFET DU DEPARTEMENT DU BAS-RHIN

- VU** le décret n°2004-374 du 29 avril 2004 modifié, relatif aux pouvoirs des préfets, à l'organisation et à l'action des services de l'Etat dans les régions et départements ;
- VU** le Code de l'Environnement, livre IV – titre II – chasse ;
- VU** l'arrêté préfectoral du 11 juin 2007 relatif à la sécurité publique à l'occasion des actions de chasse et aux prescriptions techniques applicables pour l'exercice de la chasse et la destruction des animaux classés nuisibles ;
- VU** l'arrêté préfectoral du 18 juin 2009 modifiant l'arrêté préfectoral du 11 juin 2007 relatif à la sécurité publique à l'occasion des actions de chasse et aux prescriptions techniques applicables pour l'exercice de la chasse et la destruction des animaux classés nuisibles ;
- VU** l'arrêté préfectoral du 03 décembre 2009, relatif à la peste porcine classique chez les sangliers sauvages ;
- VU** l'arrêté préfectoral du 26 mai 2010 donnant délégation de signature à Monsieur François Xavier CEREZA, Directeur Départemental des Territoires ;
- VU** l'avis du président de la fédération départementale des chasseurs du Bas-Rhin en date du 1<sup>er</sup> juillet 2010 ;
- VU** l'avis du président du fonds départemental d'Indemnisation des dégâts de sangliers en date du 1<sup>er</sup> juillet 2010 ;
- VU** l'avis du président de la fédération départementale des syndicats d'exploitants agricoles en date du 1<sup>er</sup> juillet 2010 ;
- VU** l'avis du président du groupement départemental des officiers de louveterie en date du 2 juillet 2010 ;
- SUR** proposition du Directeur Départemental des Territoires.

# ARRETE

## Article 1 :

La liste des 205 (deux cent cinq) lots de chasse pour la période allant du 1<sup>er</sup> juillet 2010 au 30 juin 2011 des secteurs à fort taux de dégâts causés par les sangliers figure à l'annexe 1 (une) du présent arrêté. Dans ces secteurs, les détenteurs du droit de chasse ou leurs ayants droits sont tenus de procéder à une réduction massive de leur population de sangliers sans distinction d'âge, de sexe, de taille et de poids. Toute disposition visant à restreindre le tir sous quelque critère que ce soit est interdite.

En cas de carence ou inefficacité de leur part, des opérations spécifiques de destruction pourront être ordonnées en tant que de besoin.

## Article 2 :

Les titulaires du droit de chasse concernés adresseront à la direction départementale des territoires, dans un délai de quinze jours à la fin de chaque trimestre un compte-rendu détaillé des actions de chasse et des opérations de destruction à tir des sangliers effectuées.

Ce compte-rendu, dont le modèle figure en annexe 2 (deux), est à adresser impérativement soit par courrier, télécopie ou courriel pour le 15 octobre 2010 (trimestre 3 année 2010), 15 janvier 2011 (trimestre 4 année 2010), 15 avril 2011 (trimestre 1 année 2011) et 15 juillet 2011 (trimestre 2 année 2011).

## Article 3 :

La notification aux locataires de chasse du présent arrêté préfectoral, pour les 205 (deux cent cinq) lots de chasse précités, tient lieu de mise en demeure préalable à l'organisation de battues administratives du 1<sup>er</sup> octobre 2010 au 30 juin 2011.

## Article 4 :

Le présent arrêté peut être déféré au tribunal administratif de STRASBOURG dans un délai de deux mois à compter de sa publication.

## Article 5 :

L'arrêté préfectoral du 21 juillet 2009 fixant la liste des lots de chasse situés dans les secteurs à forts dégâts causés par l'espèce sanglier pour la période 2009/2010 est abrogé.

## Article 6 :

Le secrétaire général de la préfecture, les sous-préfets, le directeur départemental des territoires, le directeur départemental de la protection des populations, le président de la chambre départementale d'agriculture, le directeur territorial de l'office national des forêts, le directeur départemental des polices urbaines, le colonel commandant le groupement de gendarmerie, le délégué régional de l'office national de la chasse et de la faune sauvage, les lieutenants de louveterie, le président de la fédération départementale des chasseurs et toutes les autorités habilitées à constater les infractions à la police de la chasse sont chargés, chacun en ce qui le concerne, de l'exécution du présent arrêté qui sera publié au Recueil des Actes Administratifs de la Préfecture du Bas-Rhin.

**STRASBOURG, le 2 juillet 2010**

Le Préfet,  
P/le Préfet et par délégation,  
Le Directeur Départemental des  
Territoires du Bas-Rhin,

F. Xavier CEREZA

# LISTE DES LOTS DE CHASSE SITUES DANS DES SECTEURS A FORT TAUX DE DEGATS

ANNEE 2010  
205 LOTS DE CHASSE ET 3 RESERVES

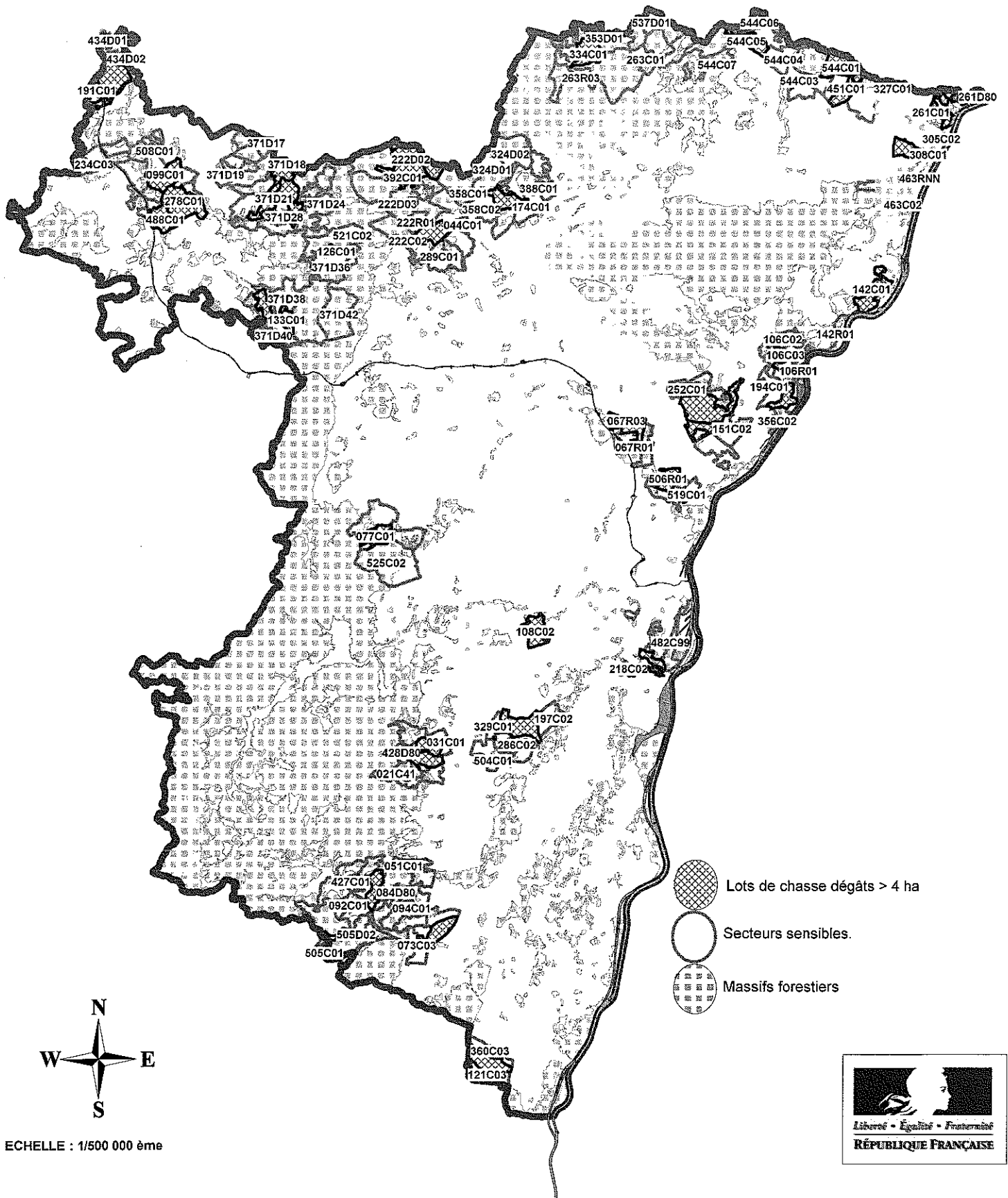

ANNEXE UNE (1) DE L'ARRETE PREFECTORAL DU 2 JUILLET 2010  
 LISTE DES LOTS DE CHASSE SITUES DANS LES ZONES A FORT TAUX DE DEGATS POUR LA CAMPAGNE DU 01/07/2010 AU 30/06/2011

LOTS	S.TOT	S.BOIS	COMMUNES	LOCATAIRE NOM	PRENOM
021C41	501,90	501,90	BARR	ASSOC.DE CHASSE DU MOENKALB	M.LEGOLL André
031C01	202,00	0,00	BERNARDSWILLER	EHRHARD	Pierre
031C02	288,00	0,00	BERNARDSWILLER	DE TURCKHEIM	Gilbert
044C01	202,00	33,00	BISCHHOLTZ	STE.DES CHASSEURS D'INGWILLER	M.KOESSLER Jean-Marie
051C01	375,00	130,00	BLIENSCHWILLER	ROELLY	Jean-Louis
067C05	397,00	84,00	BRUMATH	ASSOC.DE CHASSE IM BRUCH-LOHGRABEN	M.BREFFA Hubert
067R01	77,10	77,10	BRUMATH	FEDERATION DEPARTEMENTALE DES CHASSEURS	M.Gérard LANG
067R02	108,10	108,10	BRUMATH	G.F.DU HERRENWALD	M.HOECHSTETTER Daniel
067R03	75,00	0,00	BRUMATH	NONNENMACHER	Eugène
072C03	300,00	280,00	BUTTEN	FERSTLER	Yannick
073C01	203,00	108,00	CHATENOIS	MAIERBOCK	Charles
073C02	204,00	204,00	CHATENOIS	STE.DE CHASSE DU STEINKREUZ	M.HUTTARD Jean-Claude
073C03	290,00	200,00	CHATENOIS	FREY	Bertrand
073R01	52,00	8,00	CHATENOIS	JAROSZ	Joseph
077C01	298,50	20,00	COSSWILLER	STE.DE CHASSE ST-HUBERT DE WESTHOFFEN	M.FRIEDMANN François
077R01	80,50	75,70	COSSWILLER	G.F.DU KUHBUCKELWALD	M.LAMBERT Laurent
083R01	367,00	367,00	DAMBACH	DE TURCKHEIM Evrard/Mlle PIMODAN	Claude
084C05	275,00	60,00	DAMBACH LA VILLE	BRAVIN	Gérard
084C06	192,00	55,00	DAMBACH LA VILLE	BOURQUARD	Jean-Pierre
084C07	560,00	560,00	DAMBACH LA VILLE	BOURQUARD	Pierre
084C08	220,00	0,00	DAMBACH LA VILLE	BOURQUARD	Jean-Pierre
084D80	209,00	208,90	DAMBACH LA VILLE	JULIEN	Guy
092C01	220,00	110,00	DIEFFENBACH AU VAL	LEVAIN	Jean Paul
094C01	133,00	47,00	DIEFFENTHAL	BONNOT	Marcel
094C02	48,00	48,00	DIEFFENTHAL	JULIEN	Guy
095C01	200,00	0,00	DIEMERINGEN	FREUND	Michel
099C01	530,70	84,00	DOMFESSEL	ASSOC.DE CHASSE DU NEUENWALD	M.SPIESS Gérard
099R01	28,90	0,00	DOMFESSEL	NEHLIG	Richard
106C01	203,00	45,00	DRUSENHEIM	STE.DE CHASSE DE DRUSENHEIM	M.GIOBBINI Antonio
106C02	277,00	40,00	DRUSENHEIM	GIOBBINI	Giovanni
106C03	235,00	0,00	DRUSENHEIM	HECKER	François
106D80	250,80	247,10	DRUSENHEIM	HECKER	François
106R01	104,70	62,00	DRUSENHEIM	DOW FRANCE	M.JORDACHE Gilbert
108C02	315,00	0,00	DUPPIGHEIM	DELATRE	Pierre
108C03	440,00	53,00	ELSENHEIM	STE.CYNEGETIQUE DU RIED	M.LUNG Jean-Charles
108C05	142,00	18,00	ELSENHEIM	STE.CYNEGETIQUE DU RIED	M.LUNG Jean-Charles
108C06	124,00	53,00	ERCKARTSWILLER	MERTZ	Marc



ANNEXE UNE (1) DE L'ARRETE PREFECTORAL DU 2 JUILLET 2010  
 LISTE DES LOTS DE CHASSE SITUES DANS LES ZONES A FORT TAUX DE DEGATS POUR LA CAMPAGNE DU 01/07/2010 AU 30/06/2011

LOTS	S.TOT	S.BOIS	COMMUNES	LOCATAIRE NOM	PRENOM
133C01	284,00	62,60	ESCHBOURG	ACKERMANN	Emile
133C02	200,00	105,90	ESCHBOURG	SALLES	Jean-François
142C01	572,00	19,00	FORT-LOUIS	ASSOC.DE CHASSE DE FORT-LOUIS	M. OTTMANN Patrick
142R01	215,70	169,00	FORT-LOUIS	SCI Domaine DE SURY	M. DE SURY Marc
142R02	247,00	148,00	FORT-LOUIS	MAECHLER	Paul
148C01	101,00	37,00	FROHMUHL	REISSER	Stéphane
151C02	548,00	153,00	GAMBSHEIM	STE.DE CHASSE DE GAMBSHEIM	Gérant Mr BUSCH J.M.
156I01	335,00	268,00	GEUDERTHEIM	ASSOC.DE CHASSE GLASWINKEL	M.SCHILDKNECHT Hubert
169C02	282,00	22,00	GRIES	ASSOC.DE CHASSE DU RIED NORD	M.KEIFF Bruno
174C01	476,30	92,00	GUMBRECHTSHOFFEN	ASSOC.DE CHASSE ZINSEL DU NORD	M.MULLER Charles
185C01	96,80	96,80	HATTMATT	MULLER-KAPP	Matthias
189C01	196,00	50,00	HEILIGENSTEIN	JUNKER	Oswin
189R01	204,00	158,00	HEILIGENSTEIN	G.F. DE LANDSBERG	M. DE TURCKHEIM Brice
191C01	159,00	92,00	HERBITZHEIM	AMICALE INNOVENE	M. STEGMANN Patrick
191C02	719,00	380,00	HERBITZHEIM	STE.DE CHASSE LE PELERIN	M. BLESS Adolphe
191R03	62,11	0,00	HERBITZHEIM	KELHETTER	René
194C01	528,00	0,00	HERRLISHEIM	ASSOC.DE CHASSE ET D'INT.CYN.DU KLEINBACH	M. MOURER Guy
194C03	204,00	0,00	HERRLISHEIM	CLUB DU BALSTEIN	M. GERBER Armand
197C02	425,00	90,00	HINDISHEIM	SCHOTT	Bernard
198C01	102,00	20,00	HINSBOURG	ASSOC.DE CHASSE DU KRITT	M. KOCH Jean
218C01	230,50	132,00	ILLKIRCH GRAFFENSTADEN	STE.DE CHASSE LA SCHAFFHARDT	M. BOBBE Pascal
218C02	316,30	132,00	ILLKIRCH GRAFFENSTADEN	STE.DE CHASSE d'ILLKIRCH	M. VIEIRA José
222C01	455,00	174,00	INGWILLER	ASSOC.DE CHASSE DU SCHNEIZWALD	M. DURMEYER Yannick
222C02	609,00	493,00	INGWILLER	ASSOC.DE CHASSE DU GEBIRGSWALD	M. KENTZINGER Pascal
222D01	885,70	884,40	INGWILLER	DUTSCHER	Dominique
222D02	852,00	852,00	INGWILLER	LANG	Pierre
222D03	1230,10	1210,10	INGWILLER	STE.DE CHASSE L.O.R.	M. PFISTER Bernard
222D04	995,60	989,50	INGWILLER	UNGER	Joachim
222R01	327,00	322,00	INGWILLER	G.F. DU RAUSCHENBOURG	M. DURMEYER Gérard
234C02	420,00	266,00	KESKASTEL	FREIDINGER	Jean-Paul
234C03	530,00	151,00	KESKASTEL	FREIDINGER	Jean-Paul
237C01	500,00	0,00	KILSTETT	ASSOC.DE CHASSE JEAN ROEDERER	MAIRIE DE KILSTETT
252C01	301,00	50,00	KURTZENHOUSE	ASSOC.DE CHASSE DU RIED NORD	M. KEIFF Bruno
252C02	40,00	18,50	KURTZENHOUSE	ASSOC.DE CHASSE DU RIED NORD	M. KEIFF Bruno
252R01	29,00	15,50	KURTZENHOUSE	VOGT	Michel
261C01	500,00	50,00	LAUTERBOURG	STE.DE CHASSE DE LAUTERBOURG	M. ERBS Gilbert
261D01	45,50	45,50	LAUTERBOURG	STE.DE CHASSE DE LAUTERBOURG	M. ERBS Gilbert

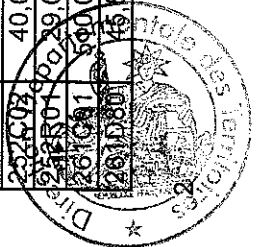

ANNEXE UNE (1) DE L'ARRETE PREFECTORAL DU 2 JUILLET 2010  
 LISTE DES LOTS DE CHASSE SITUES DANS LES ZONES A FORT TAUX DE DEGATS POUR LA CAMPAGNE DU 01/07/2010 AU 30/06/2011

LOTS	S.TOT	S.BOIS	COMMUNES	LOCATAIRE NOM	PRENOM
263C01	433,00	327,00	LEMBACH	ASSOC.DES AMIS DE LA CHASSE DE WINGEN	M.MAES Christophe
263R01	1584,90	1584,90	LEMBACH	DE POURTALES	Jérôme
263R02	307,20	307,20	LEMBACH	PAS DE LOCATAIRE SUR CE LOT DE CHASSE	
263R03	209,00	209,00	LEMBACH	ASSOC.DES CHASSEURS DE LA VALLEE DE STEINBACH	M.SCHMIDT Pierre
265C01	229,00	229,00	LICHTENBERG	STE.DE CHASSE L.O.R.	M.PFISTER Bernard
265C02	221,00	0,00	LICHTENBERG	STE.DE CHASSE L.O.R.	M.PFISTER Bernard
274C01	200,00	44,00	LORENTZEN	STE.DE CHASSE LORDOM	M.LEJEUNE Gerard
278C01	816,00	212,00	MACKWILLER	ASSOC.DES CHASSEURS DE MACKWILLER	M.KLEIN Jean
286C01	763,00	95,00	MEISTRATZHEIM	ASSOC.SPORTIVE NIEDERNAI VALFF MEISTRATZHEIM	M.COLAS Gilles
286C02	432,00	70,00	MEISTRATZHEIM	ASSOC.SPORTIVE NIEDERNAI VALFF MEISTRATZHEIM	M.COLAS Gilles
289C01	386,00	72,00	MENCHHOFFEN	ASSOC.DE CHASSE DE MENCHHOFFEN	M.BARTH Jean-Claude
305C02	216,00	113,00	MOTHERN	KOCHER	Vincent
305C03	300,00	20,00	MOTHERN	ASSOC.DES CHASSEURS DE MUNCHHAUSEN	M.ERBS François
308C01	106,00	0,00	MUNCHHAUSEN	REINBOLT	Philippe
317C01	406,50	215,00	NEUBOIS	ASSOC.DE CHASSE DE LA VANCELLE	M.PRUNIER Daniel
319C01	270,00	80,00	NEUHAEUSEL	STE.DE CHASSE DE NEUHAEUSEL	M.KLOTZ Hubert
320C01	461,00	192,00	NEUVE EGLISE	ASSOC.DE CHASSE VAUBAN	M.LOECHLEITER Jean-Pierre
324C04	319,00	11,00	NIEDERBRONN LES BAINS	ASSOC.DE CHASSE DES VOSGES DU NORD	M.JUNG Georges
324D01	951,00	948,10	NIEDERBRONN LES BAINS	ASSOC.DE CHASSE DES VOSGES DU NORD	M.JUNG Georges
324D02	657,90	653,80	NIEDERBRONN LES BAINS	ASSOC.DE CHASSE DES VOSGES DU NORD	M.JUNG Georges
327C01	292,00	292,00	NIEDERLAUTERBACH	NONNENMACHER	Albert
329C01	217,00	0,00	NIEDERNAI	SCHAAL	Rémy
329C02	582,00	0,00	NIEDERNAI	ASSOC.SPORTIVE NIEDERNAI VALFF MEISTRATZHEIM	M.COLAS Gilles
334C01	490,00	352,00	NIEDERSTEINBACH	ASSOC.DES CHASSEURS DE LA VALLEE DE STEINBACH	M.SCHMIDT Pierre
340C01	573,00	262,00	OBERRBRONN	ASSOC.DE CHASSE DU FROHRET	M.WENDLING Gérard
340C02	210,00	0,00	OBERRBRONN	ASSOC.DE CHASSE DES VOSGES DU NORD	M.JUNG Georges
348C17	360,00	360,00	OBERRNAI	DE TURCKHEIM	Gilbert
352C03	182,00	182,00	OBERSOULTZBACH	CROMER	René
353C01	258,80	82,00	OBERSTEINBACH	ASSOC.DES CHASSEURS DE LA VALLEE DE STEINBACH	M.SCHMIDT Pierre
353D01	1118,20	1118,20	OBERSTEINBACH	ASSOC.DES CHASSEURS DE LA VALLEE DE STEINBACH	M.SCHMIDT Pierre
356C01	340,00	115,00	OFFENDORF	LAUCK	Robert
356C02	352,30	128,00	OFFENDORF	STE.DE CHASSE DU WALDOFF	M.PETER Hans
356D01	1454,10	137,60	OFFENDORF	STE.DE CHASSE DU WALDOFF	M.PETER Hans
356S01	930,00	930,00	OFFWILLER	STE.DE CHASSE L.O.R.	M.PFISTER Bernard
356S02	608,00	0,00	OFFWILLER	ASSOC.DE CHASSE L.O.R. PLAINE	M.PFISTER Romain
356S03	898,00	15,00	OHNENHEIM	RAESER	Bertrand
356S04	1326,00	130,00	OTTROTT	STE.DE CHASSE D'OTTROTT	M.GOETTELMAANN Vianney

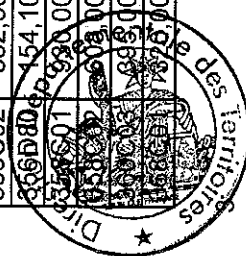

ANNEXE UNE (1) DE L'ARRETE PREFECTORAL DU 2 JUILLET 2010  
 LISTE DES LOTS DE CHASSE SITUES DANS LES ZONES A FORT TAUX DE DEGATS POUR LA CAMPAGNE DU 01/07/2010 AU 30/06/2011

LOTS	S.TOT	S.BOIS	COMMUNES	LOCATAIRE NOM	PRENOM
371D17	501,80	499,30	LA PETITE PIERRE	STE.DE CHASSE DES VOSGES DU NORD	M.SCHWARTZ Christian
371D18	652,80	648,70	LA PETITE PIERRE	STE.DES CHASSEURS DE HASPELSCHIEDT	M.LAUER Jean-Marie
371D19	417,30	411,30	LA PETITE PIERRE	ASSOC.DE CHASSE DU SPIELERSBACH	M.JACOB Claude
371D20	384,20	383,00	LA PETITE PIERRE	STE.DE CHASSE DE LA FIXENMÜHLE	
371D21	657,40	653,70	LA PETITE PIERRE	STE.DE CHASSE DE LA FIXENMÜHLE	
371D22	538,70	538,65	LA PETITE PIERRE	ASSOC.DE CHASSE DES SEPT APTRES	M.DURMEYER Olivier
371D24	271,60	271,60	LA PETITE PIERRE	KUHNER	Jean-Louis
371D26	646,50	640,70	LA PETITE PIERRE	HALLER	Jacky
371D27	47,30	47,30	LA PETITE PIERRE	MICHEL	Pierre
371D28	525,50	521,50	LA PETITE PIERRE	KOCH	Jean-Charles
371D36	640,00	638,50	LA PETITE PIERRE	RICKERT	Michel
371D38	577,80	577,80	LA PETITE PIERRE	KLEIN	Bernard
371D39	265,00	265,00	LA PETITE PIERRE	SALING	André
371D40	171,00	169,50	LA PETITE PIERRE	WASSEUR	Didier
371D41	1873,00	1873,00	LA PETITE PIERRE	OFFICE NATIONAL DES FORETS DE SAVERNE	
371D42	906,20	906,20	LA PETITE PIERRE	ASSOC.DE CHASSE DU HUNEBOURG	M.NEUMANN Bernard
373C01	165,00	0,00	PFALZWEYER	HOENEN	Dominique
381C01	205,00	60,00	PUBERG	CONSTANS	Edwin
385C01	204,12	32,00	RATZWILLER	ASSOC.DE CHASSE DU SPIELERSBACH	M.JACOB Claude
388C01	214,53	43,15	REICHSHOFFEN	ASSOC.DE CHASSE DU LAUTERBACH	M.MILLEMANN Alfred
389R01	248,60	195,00	REICHSTETT	PETROPLUS MUNDOLSHEIM	M.Serge CROUZAT
392C01	258,20	36,00	REIPERTSWILLER	DUTSCHER	Dominique
401C01	202,00	4,00	RIMSDORF	ASSOC.DE CHASSE DU NEUENWALD	M.SPIESS Gérard
401C02	203,00	59,00	RIMSDORF	ASSOC.DE CHASSE DU NEUENWALD	M.SPIESS Gérard
408C01	678,00	251,00	ROMANSWILLER	ASSOC. DE CHASSE LA WALDMUEHLE	M.HOFFMANN Pascal
413R01	125,00	125,00	ROSTEIG	G.F. du KATZENTHAL	M.DE GAIL François Régis
415C01	605,00	310,00	ROTHBACH	STE.DE CHASSE L.O.R.	M.PFISTER Bernard
427C01	120,00	50,00	SAINT-MAURICE	ASSOC.DE CHASSE DE TRIEMBACH AU VAL	M.GUTH Daniel
428C01	68,00	54,00	SAINT-NABOR	GREVIS	Raymond
428D80	172,30	172,00	SAINT-NABOR	SCHOETTEL	Matterne
430C01	265,00	201,00	SAINT-PIERRE-BOIS	ASSOC.CYNEGETIQUE DE ST-PIERRE-BOIS	M.NUSS Michel
430C02	351,00	146,00	SAINT-PIERRE-BOIS	STE.DE CHASSE DE ST-PIERRE-BOIS	M.GROSSHANS Paul
432C01	840,00	137,00	SALMBACH	ASSOC.DE CHASSE DE SALMBACH	M.DEMANT Vincent
434C01	636,00	241,00	SARRE-UNION	BERVICK	Alexandre
434D01	227,40	256,70	SARRE-UNION	ASSOC.DES CHASSEURS LE BLAIREAU	M.BLESS Adolphe
434D02	153,00	153,70	SARRE-UNION	STE.DE CHASSE LE PELERIN	M.BLESS Adolphe
434D03	231,90	196,50	SARRE-UNION	GREINER	Sébastien



ANNEXE UNE (1) DE L'ARRETE PREFECTORAL DU 2 JUILLET 2010  
 LISTE DES LOTS DE CHASSE SITUES DANS LES ZONES A FORT TAUX DE DEGATS POUR LA CAMPAGNE DU 01/07/2010 AU 30/06/2011

LOTS	S.TOT	S.BOIS	COMMUNES	LOCATAIRE NOM	PRENOM
445C01	297,00	293,00	SCHERWILLER	STE.DE CHASSE DE SCHERWILLER	M.ESCUDE René-Alexandre
445C02	310,00	280,00	SCHERWILLER	STE.DE CHASSE DE L'ORTENBOURG	M.JULIEN Guy
445C03	319,00	89,00	SCHERWILLER	STE.DE CHASSE DE L'ORTENBOURG	M.JULIEN Guy
445C04	326,00	0,00	SCHERWILLER	BELOT	André
445C05	370,00	30,00	SCHERWILLER	BELOT	André
446C01	376,00	45,00	SCHILLERSDORF	HAUSS	Fabien
446C02	332,00	83,00	SCHILLERSDORF	BURGUN	Emile
451C01	381,00	0,00	SCHLEITHAL	ASSOC.DE CHASSE DU MUNDAT	M.GREBMAYER Roger
451C02	263,00	0,00	SCHLEITHAL	ASSOC.DE CHASSE DU MUNDAT	M.GREBMAYER Roger
451C03	218,00	0,00	SCHLEITHAL	ASSOC.DE CHASSE DU MUNDAT	M.GREBMAYER Roger
454C01	277,30	0,00	SCHOENBOURG	ASSOC.DE CHASSE AUX QUATRE VENTS	M.SCHICKEL Gilbert
463C01	453,80	183,80	SELTZ	NONNENMACHER	Albert
463C02	306,00	50,00	SELTZ	NONNENMACHER	Albert
463C03	680,00	340,00	SELTZ	LESSER	Christian
468C01	284,40	8,00	SILTZHEIM	BARTHEL	Célestin
482C04	188,00	188,00	STRASBOURG	WOLLENSCHLAEGER	Didier
482C99	380,00	380,00	STRASBOURG	FORSET DU NEUHOF NON LOUE A LA CHASSE	
488C01	451,00	90,00	THAL-DRULINGEN	ASSOC.DE CHASSE DU PETIT BOIS	M.HECKEL Christian
490C01	113,00	0,00	THANVILLE	WEBER	Georges
490R01	28,30	28,30	THANVILLE	THIERY	François
491C01	188,00	0,00	TIEFFENBACH	STE.DE CHASSE DE LA WANNENBACH	M.JAMING Jean-Pierre
493C01	244,00	138,00	TRIEMBACH-AU-VAL	ASSOC.DE CHASSE DE TRIEMBACH AU VAL	M.GUTH Daniel
498C01	420,00	190,00	UHRWILLER	ASSOC.DES CHASSEURS DU LICHTENBERG	M.KNECHT Théo
504C01	245,00	31,00	VALFF	SCHOTT	Bernard
505C01	110,00	0,00	LA VANCELLE	PRUNIER	Daniel
505D01	928,00	922,40	LA VANCELLE	PRUNIER	Daniel
505D02	814,30	809,90	LA VANCELLE	PRUNIER	Daniel
506D03	8,40	8,40	BRUMATH	WOLLENSCHLAEGER	Didier
506R01	270,00	0,00	VENDENHEIM	PETROPLUS MUNDOLSHEIM	M.Serge CROUZAT
508C01	429,70	79,00	VOELLERDINGEN	NEHLIG	Richard
508R01	85,50	0,00	VOELLERDINGEN	G.F.A DU LUTTERBACH	M.SCHMIDT J.E.
509C01	403,00	90,00	VOLKSBERG	STE.DE CHASSE DU ROESERT	MME.JAMING Monique
519C01	380,00	28,00	LA WANTZENAU	ASSOC.DE CHASSE COMMUNALE RIED NORD	M.KOPP François
519R01	355,00	55,00	LA WANTZENAU	STE.LANXESS EMULSION RUBBER	
520C02	452,00	120,00	WASSELONNE	STE.DE CHASSE WALDELE	M.FEND Guy
521C02	354,00	354,00	WEINBOURG	ASSOC.DE CHASSE DU JUNGHOLZBERG	M.REINHART Pierre
522C01	500,00	41,00	WEISLINGEN	STE.DE CHASSE DE LA WANNENBACH	M.JAMING Jean-Pierre

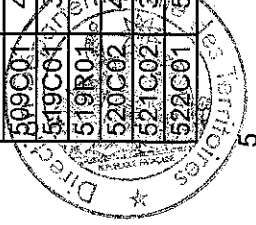

ANNEXE UNE (1) DE L'ARRETE PREFECTORAL DU 2 JUILLET 2010  
LISTE DES LOTS DE CHASSE SITUES DANS LES ZONES A FORT TAUX DE DEGATS POUR LA CAMPAGNE DU 01/07/2010 AU 30/06/2011

LOTS	S.TOT	S.BOIS	COMMUNES	LOCATAIRE NOM	PRENOM
525C02	1674,00	1104,00	WESTHOFFEN	STE.DE CHASSE ST-HUBERT DE WESTHOFFEN	M.FRIEDMANN François
529C01	1087,00	86,00	WEYERSHEIM	ASSOC.DE CHASSE DU RIED NORD	M.KEIFF Bruno
529C02	302,80	44,50	WEYERSHEIM	SCHMIDT	Pierre
529R01	108,50	38,00	WEYERSHEIM	VOGT	Michel
529R02	26,15	26,15	WEYERSHEIM	VOGT	Michel
537C01	525,00	400,00	WINGEN	ASSOC.DES AMIS DE LA CHASSE DE WINGEN	M.MAES Christophe
537C02	460,00	260,00	WINGEN	STE.DE CHASSE DE PETIT-WINGEN	M.MULLER Daniel
537D01	345,70	343,70	WINGEN	SCHOTT	Roger
538R01	314,10	314,10	WINGEN-SUR-MODER	G.F.ZIEGLER Frères	M.ZIEGLER Pierre
541C02	290,00	0,00	WINTZENBACH	NONNENMACHER	Albert
544C01	694,00	554,00	WISSEMBOURG	ASSOC.DE CHASSE DU MUNDAT	M.GREBMAYER Roger
544C02	824,00	621,00	WISSEMBOURG	ASSOC.DE CHASSE DU MUNDAT	M.GREBMAYER Roger
544C03	587,00	0,00	WISSEMBOURG	STE.DE CHASSE DU MARTELSWALD	M.ROTT Georges
544C04	504,50	33,00	WISSEMBOURG	STE.DE CHASSE LES ROSEAUX	M.MELIN Jean-Pierre
544C05	429,00	70,00	WISSEMBOURG	ASSOC.DE CHASSE DU MASSIF DE LA SCHERHOL	M.HETZEL Jean-Paul
544C06	457,00	108,00	WISSEMBOURG	ASSOC.DE CHASSE DU MUNDAT	M.GREBMAYER Roger
544C07	440,00	440,00	WISSEMBOURG	ASSOC.DE CHASSE DU LUCHSENKOPF	M.HEMMERLE René
544C08	667,00	667,00	WISSEMBOURG	ASSOC.DE CHASSE DU MASSIF DE LA SCHERHOL	M.HETZEL Jean-Paul
558C01	409,00	133,00	ZINSWILLER	ASSOC.DES CHASSEURS DU LICHTENBERG	M.KNECHT Théo
559R01	472,00	472,00	ZITTERSHEIM	ASSOC.DE CHASSE DE MODERFELD	M.BURCKHARDT Charles
<b>RESERVES NON CHASSEES</b>					
356RBI			OFFENDORF	RESERVE BIOLOGIQUE INTEGRALE	
356RNN			OFFENDORF	RESERVE NATURELLE NATIONALE	
463RNN			SELTZ/MUNCHHAUSEN	RESERVE NATURELLE NATIONALE	
<b>TOTAL 205 LOTS DE CHASSE ET 3 RESERVES</b>					



Strasbourg, le 02 juillet 2010  
P/le Préfet et par délégation,  
le Directeur Départemental des Territoires  
F.Xavier CEREZA  
P/le DDT et par délégation,  
Le Chef du Service Environnement-et-de-la Gestion des Espaces

Emmanuel-BRAUN



Liberté • Égalité • Fraternité  
RÉPUBLIQUE FRANÇAISE  
PRÉFET DU BAS-RHIN

DIRECTION DÉPARTEMENTALE DES TERRITOIRES DU BAS-RHIN  
ANNEXE 2 (DEUX) DE L'ARRÊTÉ PRÉFECTORAL DU 02 JUILLET 2010  
COMPTE-RENDU TRIMESTRIEL DES PRELEVEMENTS DE SANGLIERS

DU 1 JUILLET 2010 AU 30 JUIN 2011

TRIMESTRE

(1=janvier/mars ; 2=avril/juin ; 3= juillet/septembre ; 4=octobre/décembre)

L'arrêté préfectoral du 02 juillet 2010 fixe, pour la période 2010/2011, la liste des lots de chasse des secteurs à forts dégâts. Votre territoire de chasse figure sur cette liste. Par conséquent, vous adresserez un compte-rendu des tirs effectués à la DDT dans un délai de 15 jours à la fin de chaque trimestre. Cette fiche, dûment remplie, est donc à retourner impérativement pour le 15 octobre 2010, 15 janvier 2011, 15 avril 2011 et 15 juillet 2011 soit par courrier, télécopie ou courriel aux adresses mentionnées ci-dessous.

N°LOT (voir arrêté préfectoral fixant le plan de chasse)	COMMUNES	AFFUTS			ANIMAUX VIDES NON DEPOUILLES		ANIMAUX VIDES NON DEPOUILLES	
		PRELEVEMENTS JOUR(1)	NUIT(2)	TOTAL(1+2)	DONT LAIES + 50KG	PRELEVEMENTS TOTAL	DONT LAIES + 50 kg	

Je soussigné, ....., titulaire du droit de chasse du (des) lot(s) de chasse mentionné(s) ci-dessus, certifie sur l'honneur l'exactitude des renseignements figurant dans le tableau.

Fait à ....., le .....

(Signature obligatoire)  
Document à retourner obligatoirement à la DDT du Bas-Rhin soit par courrier, S.E.G.E. 14 rue du Mal Juin - B.P. 61003 - 67070 STRASBOURG CEDEX  
soit par télécopie : 03 88 88 91.80 ou courriel : chasse.ddea-67@equipement-agriculture.gouv.fr